第6回　中里にいがたライオンズクラブ杯
兼　第7回十日町ウインターカップ　対戦表

1/23(土)【男子】

≪ブロック別トーナメント方式≫

【Aブロック(午前)】

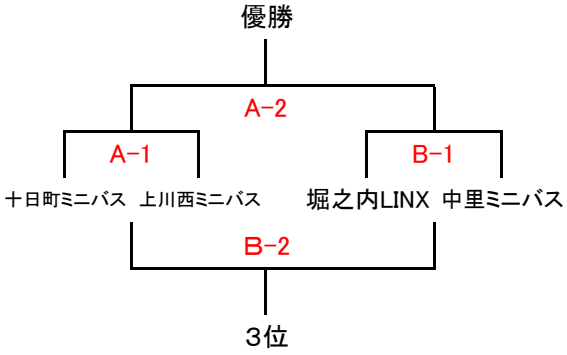

【Bブロック(午後)】

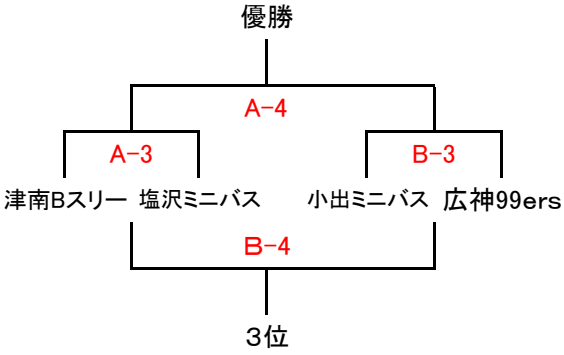

《競技時間予定》

本部役員、準備スタッフ検温開始　8:15		
開場(参加チーム検温開始)　8:30		
代表者会議　9:30(午後のチームも同席する事、開会式無し)		
第1試合【Aブロック①】	10:00～11:00	A-1,B-1
第2試合【Aブロック②】	11:30～12:30	A-2,B-2
チーム入れ替え(13:00午前チーム完全退館、午後チーム検温開始)		
第3試合【Bブロック①】	14:00～15:00	A-3,B-3
第4試合【Bブロック②】	15:30～16:30	A-4,B-4
閉館　17:30(閉会式無し)		

共通事項

1.選手登録は15名以内、コーチ1名、Aコーチ2名、マネージャー1名、消毒スタッフ5名以内とする。
　(Aコーチ、マネージャーは保護者可とするが、ベンチ入りする事を原則とする)

2.ユニフォームの色は若い番号が淡色とする。

3.試合時間:6-1-6-(5)-6-1-6、4クォータ終了時に同点の時は2分おいて3分の延長で勝敗が決まるまで

4.ハーフタイムのアップは後半のコートを使用する。

第6回　中里にいがたライオンズクラブ杯
兼　第7回十日町ウインターカップ　対戦表

1/24(日)【女子】

≪ブロック別トーナメント方式≫

【Aブロック(午前)】

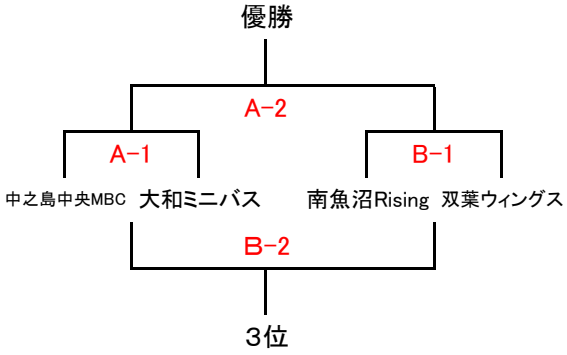

【Bブロック(午後)】

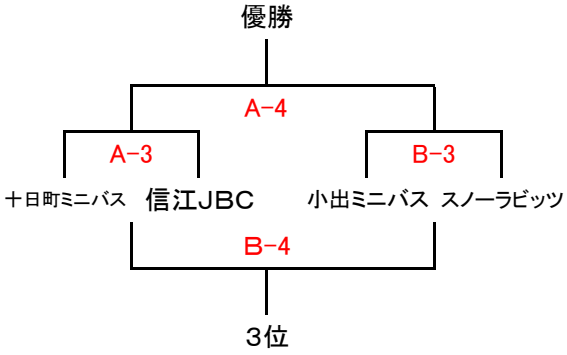

《競技時間予定》

本部役員、準備スタッフ検温開始　8:15		
開場(参加チーム検温開始)　8:30		
代表者会議　9:30(午後のチームも同席する事、開会式無し)		
第1試合【Aブロック①】	10:00～11:00	A-1,B-1
第2試合【Aブロック②】	11:30～12:30	A-2,B-2
チーム入れ替え(13:00午前チーム完全退館、午後チーム検温開始)		
第3試合【Bブロック①】	14:00～15:00	A-3,B-3
第4試合【Bブロック②】	15:30～16:30	A-4,B-4
閉館　17:30(閉会式無し)		

共通事項

1.選手登録は15名以内、コーチ1名、Aコーチ2名、マネージャー1名、消毒スタッフ5名以内とする。
　(Aコーチ、マネージャーは保護者可とするが、ベンチ入りする事を原則とする)

2.ユニフォームの色は若い番号が淡色とする。

3.試合時間:6-1-6-(5)-6-1-6、4クォータ終了時に同点の時は2分おいて3分の延長で勝敗が決まるまで

4.ハーフタイムのアップは後半のコートを使用する。

第6回　中里にいがたライオンズクラブ杯　兼　第7回十日町ウインターカップ
審判割当表　　1月23日（土）

【男子の部】

試合	コート	Ａ コ ー ト			Ｂ コ ー ト		
1	時間	10:00	～	11:00	10:00	～	11:00
	ゲーム	十日町ミニバス	―	上川西ミニバス	堀之内LINX	―	中里ミニバス
	審判	津南Bスリー		塩沢ミニバス	小出ミニバス		広神99ers
	T．O	当該チーム			当該チーム		
2	時間	11:30	～	12:30	11:30	～	12:30
	ゲーム	Ａ－１勝者	―	Ｂ－１勝者	Ｂ－１敗者	―	Ａ－１敗者
	審判	津南Bスリー		塩沢ミニバス	小出ミニバス		広神99ers
	T．O	当該チーム			当該チーム		
3	時間	14:00	～	15:00	14:00	～	15:00
	ゲーム	津南Bスリー	―	塩沢ミニバス	小出ミニバス	―	広神99ers
	審判	上川西ミニバス		十日町ミニバス	堀之内LINX		中里ミニバス
	T．O	当該チーム			当該チーム		
4	時間	15:30	～	16:30	15:30	～	16:30
	ゲーム	Ａ－３勝者	―	Ｂ－３勝者	Ｂ－３敗者	―	Ａ－３敗者
	審判	上川西ミニバス		十日町ミニバス	堀之内LINX		中里ミニバス
	T．O	当該チーム			当該チーム		
5	時間						
	ゲーム						
	審判						
	T．O						
6	時間						
	ゲーム						
	審判						
	T．O						
7	時間						
	ゲーム						
	審判						
	T．O						
		試合時間：6-1-6-（5）-6-1-6、4クォータ終了時に同点の時は2分おいて3分の延長で勝敗が決まるまで行う。					
		※試合の無いブロックのチームに審判を割当させて頂きます（EX.午前試合のチームは午後審判）※当日変更もあります。					
		※審判（各チーム1名）に、審判をしたブロックのチームの中からグッドディフェンス賞の投票をお願いします。					
		※TOは当該チームで対応する（消毒スタッフ可とする）					

第6回　中里にいがたライオンズクラブ杯　兼　第7回十日町ウインターカップ
審判割当表　　1月24日（日）

【女子の部】

試合	コート	Ａ コ ー ト			Ｂ コ ー ト		
1	時間	10:00	～	11:00	10:00	～	11:00
	ゲーム	中之島中央MBC	―	大和ミニバス	南魚沼Rising	―	双葉ウィングス
	審判	十日町ミニバス		信江JBC	小出ミニバス		スノーラビッツ
	Ｔ．Ｏ	当該チーム			当該チーム		
2	時間	11:30	～	12:30	11:30	～	12:30
	ゲーム	Ａ－１勝者	―	Ｂ－１敗者	Ｂ－１勝者	―	Ａ－１敗者
	審判	十日町ミニバス		信江JBC	小出ミニバス		スノーラビッツ
	Ｔ．Ｏ	当該チーム			当該チーム		
3	時間	14:00	～	15:00	14:00	～	15:00
	ゲーム	十日町ミニバス	―	信江JBC	小出ミニバス	―	スノーラビッツ
	審判	中之島中央MBC		南魚沼Rising	双葉ウィングス		大和ミニバス
	Ｔ．Ｏ	当該チーム			当該チーム		
4	時間	15:30	～	16:30	15:30	～	16:30
	ゲーム	Ａ－３勝者	―	Ｂ－３敗者	Ｂ－３勝者	―	Ａ－３敗者
	審判	双葉ウィングス		南魚沼Rising	中之島中央MBC		大和ミニバス
	Ｔ．Ｏ	当該チーム			当該チーム		
5	時間						
	ゲーム						
	審判						
	Ｔ．Ｏ						
6	時間						
	ゲーム						
	審判						
	Ｔ．Ｏ						
7	時間						
	ゲーム						
	審判						
	Ｔ．Ｏ						
		試合時間：6-1-6-（5）-6-1-6、4クォータ終了時に同点の時は2分おいて3分の延長で勝敗が決まるまで行う。					
		※試合の無いブロックのチームに審判を割当させて頂きます（EX.午前試合のチームは午後審判）※当日変更もあります。					
		※審判（各チーム1名）に、審判をしたブロックのチームの中からグッドディフェンス賞の投票をお願いします。					
		※TOは当該チームで対応する（消毒スタッフ可とする）					

新型コロナウィルス感染防止対策実施要項

① 加者および提出物

・参加者はコーチ 1、A コーチ 2、マネージャー1、選手 15 名以下、消毒スタッフ（保護者）5 名以下とする。

・参加者全員の専用使用者名簿を作成して期日までに提出し、提出後の名簿の変更、記載のない人は入場不可とする。

・選手以外の参加者は、本部が発行する ID カードを携行する。

・参加者は「参加承諾書兼健康チェックシート」、「コンディショニングチェック表」を当日提出する。

② 入館時

以下の条件を満たしたチームより順番に入館させる。

・参加者名簿と当日参加者との整合が取れている事。

・会場の外で参加者全員が検温を行い、３７．５度以下である事。

・「参加承諾書兼健康チェックシート」、「コンディショニングチェック表」の記載内容に記載漏れや不備、体調不良の状態が無い事。

③選手および試合

・試合前の握手やアメ等の交換、試合後の相手チームへの挨拶は無しとする。

・試合中はコーチ、保護者、TO、ベンチにいる選手はマスクを着用する。

・選手のコートへの出入りは指定の動線の通りに移動する（ベンチが廊下に面しているチームは廊下を使い、奥のチームはコート奥の階段を利用する）

・試合間のコート入れ替わりやトイレへの移動については、お互いに交わらないように移動する。

・選手控え室はギャラリーの指定範囲とし、マスクをつけ間隔を空けて座る。

・更衣室は、男女の更衣室の他、剣道場も更衣室として利用する。

④消毒について

・各試合終了後に使用したベンチおよび TO は使用したチームの消毒スタッフが消毒を行う。

・保護者待合席も試合が終了したら消毒する。

・消毒液は各ベンチ、TO、選手控え場所、保護者控え場所、トイレ、本部、玄関等に設置する。

⑤飲食等について

・飲食はギャラリー（自チーム選手控え席）、会議室のみ可とするが、なるべく飲み物のみとする。

⑥体調管理

・当日朝に少しでも体調が悪いと感じた人は、来場しない事とする。

・プレー中に発熱やせき等の症状が出てきた場合は、直ちに本部へ報告する。

・後日感染者、感染の疑いがある人が出た場合は、速やかに本部へ報告する。

⑦消毒スタッフ

・試合時はギャラリーのベースライン沿いの席を観戦席として利用する。

・マスクを着け、人と人との間隔を空けて、大声を出さないようにする。

・各試合終了後は使用したベンチおよび待合席を消毒する。

・試合と試合の間は窓を開け換気を行う。

・試合の無い時間帯は剣道場、会議室または屋外で待機する。

⑧責任者

・大会本部に「新型コロナウイルス感染対策責任者」を置き、感染対策について統括する。

・各対策（検温、提出書類確認、選手動線指示、消毒）に主任を置き、その任に当たる。

◎なかさとアリーナ　チームベンチ/保護者待合室割当表

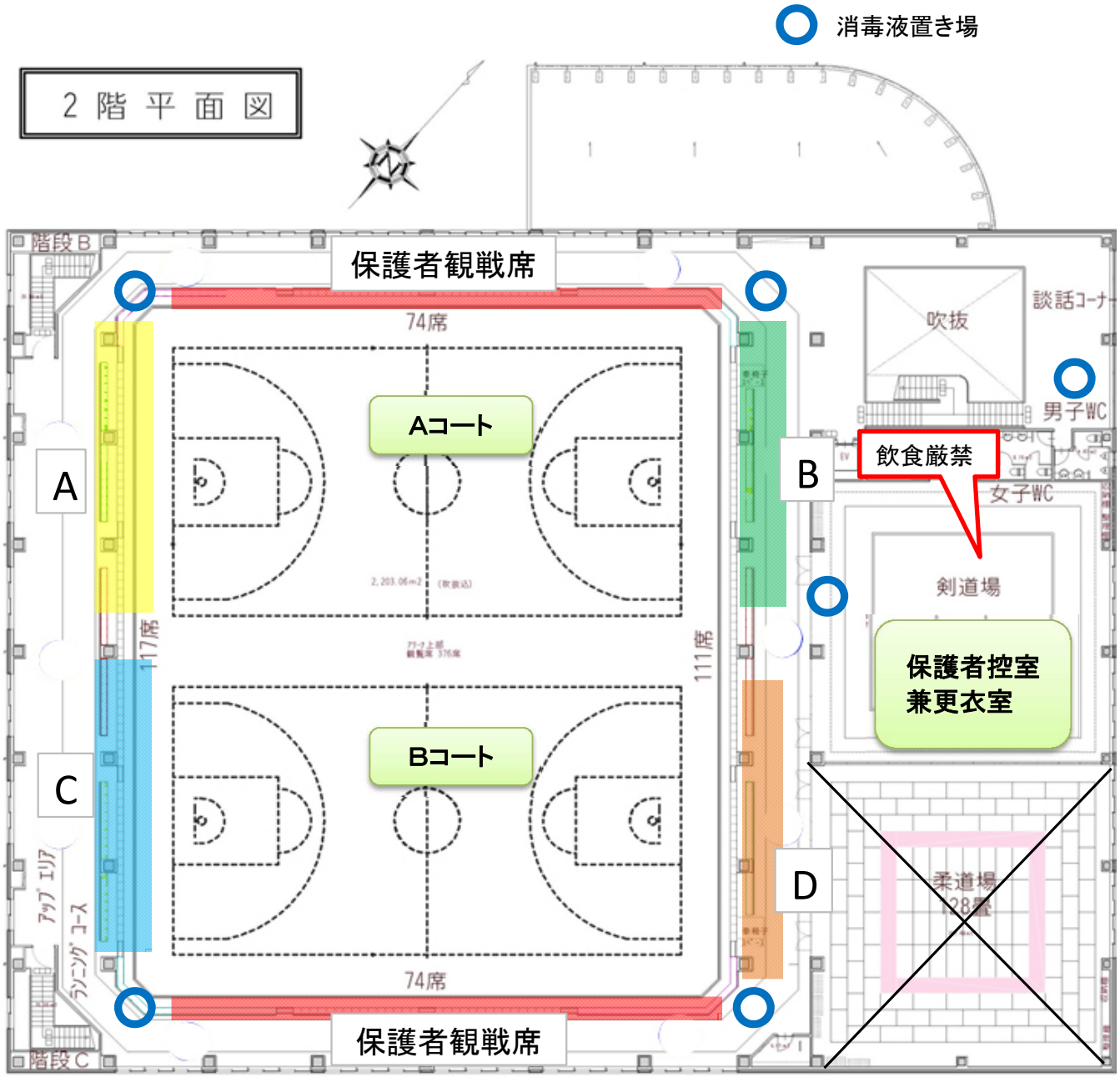

		1月23日　（男子）	1月24日　（女子）
A	am	上川西ミニバス	大和ミニバス
	pm	塩沢ミニバス	信江ＪＢＣ
B	am	十日町ミニバス	中之島中央ＭＢＣ
	pm	津南Ｂ３	十日町ミニバス
C	am	堀之内ＬＩＮＸ	南魚沼Ｒｉｓｉｎｇ
	pm	小出ミニバス	小出ミニバス
D	am	中里ミニバス	双葉ウィングス
	pm	広神９９ｅｒｓ	スノーラビッツ

※保護者は試合の無い時間帯は剣道場で待機し、観戦時はサイドライン沿いの席で観戦して下さい。

※飲食は選手控え席でお願いします。

※ゴミは各自持ち帰りでお願いします。

◎なかさとアリーナ　選手のコート入退場の動線

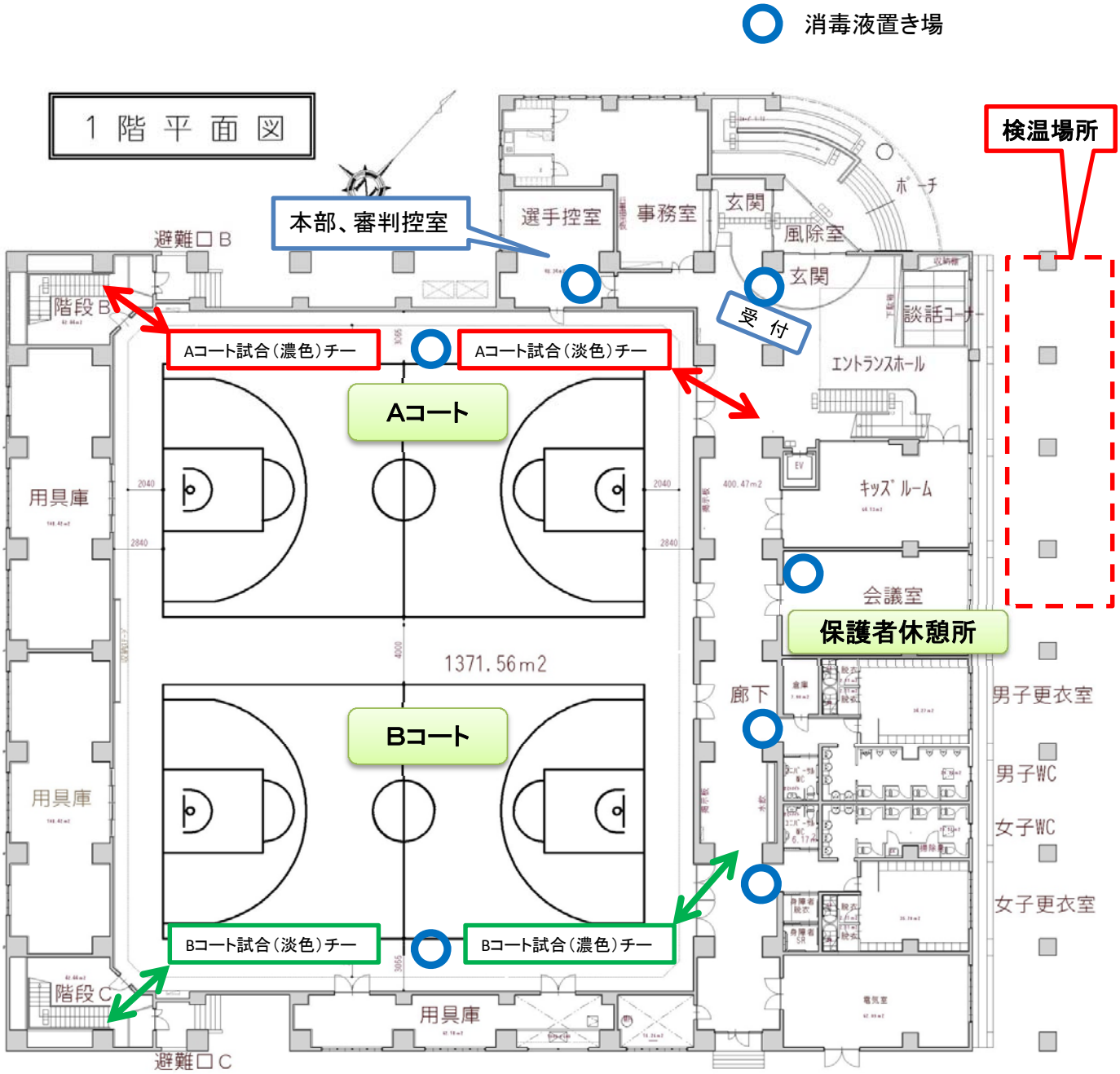

・選手はコートに入る時、出る時は動線に従い移動する（トイレ等は除く）

・試合間の移動では、移動するチームが交わらないように行う。

・会議室は飲食自由だが、個人の責任において利用するものとする。

なかさとアリーナ案内図　兼　駐車場平面図
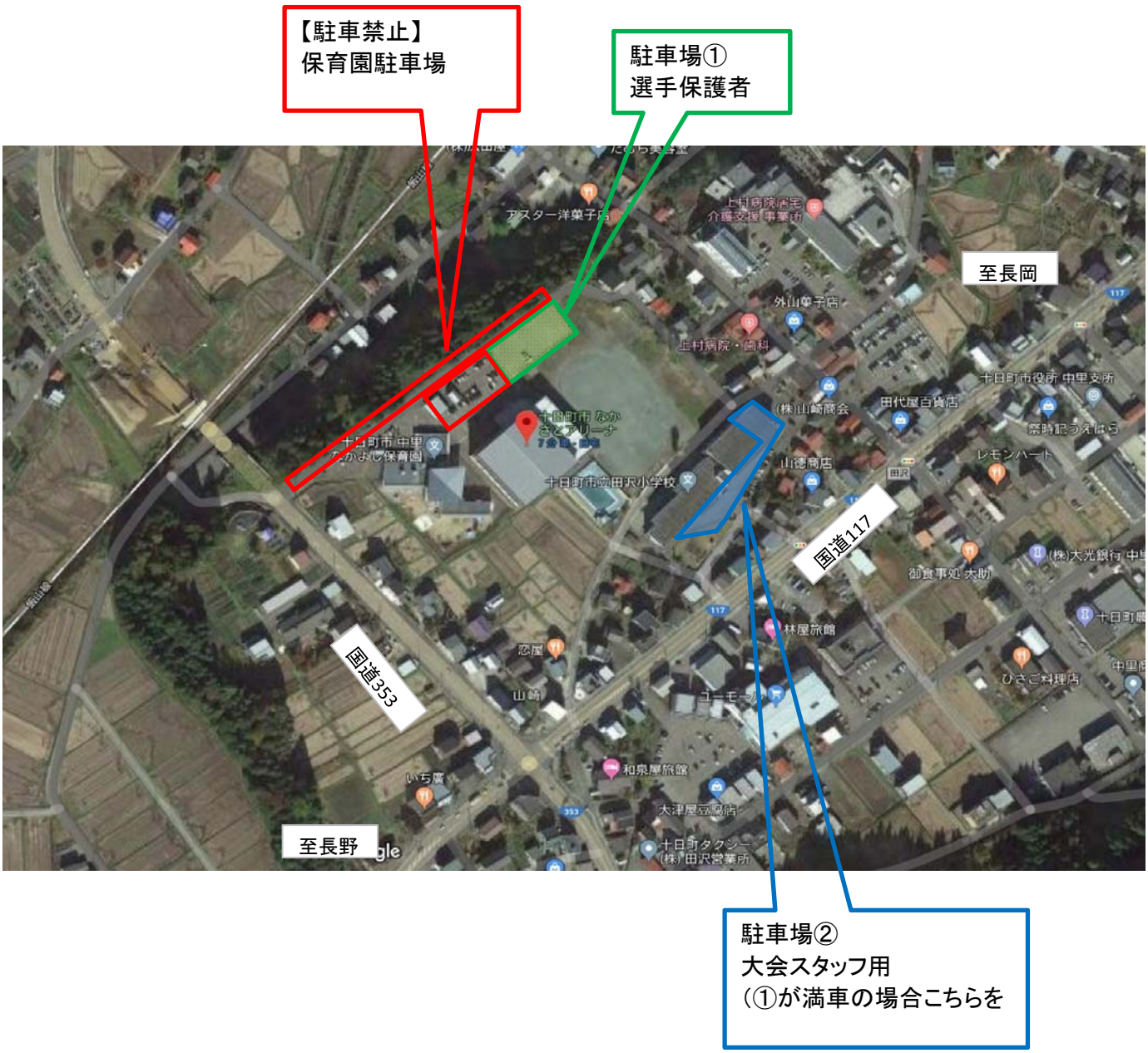
積雪で駐車場が大変狭くなっています。
1チーム当り6台以内でのご来場をお願い致します。